

CONDICIONES HIDROMETEOROLÓGICAS ACTUALES

A inicios de la jornada en gran parte del centro y norte de la región Caribe se registraron precipitaciones de carácter moderado a fuerte, incluso con presencia de actividad eléctrica. Lluvias moderadas a fuertes en el norte de la región Andina, particularmente en sectores de los departamentos de Santander, Antioquia y sobre algunos sectores de Tolima. Lluvias de menor intensidad en el Eje Cafetero, norte de Chocó, piedemonte de Meta y en el Altiplano Cundiboyacense. Para la tarde y noche se hoy se prevé que persistan las lluvias en el centro y sur de la región Caribe, norte de la Pacífica y Andina. Lluvias de menor intensidad hacia sectores del piedemonte de la Orinoquia y Amazonia. Predomino de tiempo seco en amplios sectores de la región Amazónica.

IMAGEN SATELITAL

Imagen IDEAM * 11 de septiembre de 2015 * Hora 8:45 a.m. HLC.

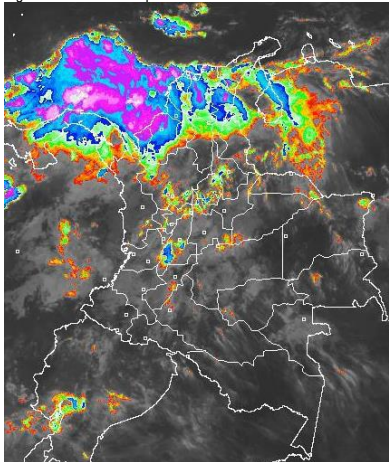

PRONÓSTICO CONDICIONES METEOROLÓGICAS

ÁREA DEL VOLCÁN CERRO MACHÍN			
Se estiman lluvias ligeras durante horas de la tarde y noche.			
El Servicio Geológico Colombiano lo reporta en nivel AMARILLO (III): CAMBIOS EN EL COMPORTAMIENTO DE LA ACTIVIDAD VOLCÁNICA . 4.80 -75.62			
ELEVACIÓN (pies)	DIRECCIÓN	VELOCIDAD	
		NUDOS	Km/h
10,000	NORESTE	0 - 5	0 - 9
18,000	NORESTE	10 - 15	18 - 27
24,000	SURESTE	10 - 15	18 - 27
30,000	SURESTE	5 - 10	9 - 18
ÁREA DEL VOLCÁN NEVADO DEL HUILA			
En la mañana predominará el tiempo seco. En la noche se estiman precipitaciones ligeras.			
El Servicio Geológico Colombiano lo reporta en nivel AMARILLO (III): CAMBIOS EN EL COMPORTAMIENTO DE LA ACTIVIDAD VOLCÁNICA . 2.92 -76.05			
ELEVACIÓN (pies)	DIRECCIÓN	VELOCIDAD	
		NUDOS	Km/h
10,000	SURESTE	5 - 10	9 - 18
18,000	SURESTE	5 - 10	9 - 18
24,000	ESTE	10 - 15	18 - 27
30,000	SURESTE	20 - 25	37 - 46
ÁREA DEL VOLCÁN GALERAS			
Se prevé lluvias ligeras en horas de la noche.			
El Servicio Geológico Colombiano lo reporta en nivel AMARILLO (III): CAMBIOS EN EL COMPORTAMIENTO DE LA ACTIVIDAD VOLCÁNICA . 1.55 -77.37			
ELEVACIÓN (pies)	DIRECCIÓN	VELOCIDAD	
		NUDOS	Km/h
10,000	SUROESTE	0 - 5	0 - 9
18,000	SURESTE	20 - 25	37 - 46
24,000	SURESTE	20 - 25	37 - 46
30,000	SURESTE	10 - 15	18 - 27
ÁREA DEL VOLCÁN NEVADO DEL RUIZ			
En la jornada se espera cielo entre parcial y mayormente cubierto con lluvias entre ligeras y maderadas.			
El Servicio Geológico Colombiano lo reporta en nivel AMARILLO (III): CAMBIOS EN EL COMPORTAMIENTO DE LA ACTIVIDAD VOLCÁNICA . 4.89 -75.32			
ELEVACIÓN (pies)	DIRECCIÓN	VELOCIDAD	
		NUDOS	Km/h
10,000	NORESTE	0 - 5	0 - 9
18,000	NORESTE	10 - 15	18 - 27
24,000	SURESTE	10 - 15	18 - 27
30,000	SURESTE	5 - 10	9 - 18
ÁREA DEL COMPLEJO VOLCÁNICO CHILES-CERRO NEGRO DE MAYASQUER			
En la mañana se estiman condiciones secas. En la tarde y noche son probables lloviznas.			
El Servicio Geológico Colombiano lo reporta en nivel AMARILLO (III): CAMBIOS EN EL COMPORTAMIENTO DE LA ACTIVIDAD VOLCÁNICA . 0.81 -77.93 // 0.76 -77.95			
ELEVACIÓN (pies)	DIRECCIÓN	VELOCIDAD	
		NUDOS	Km/h
10,000	SURESTE	5 - 10	9 - 18
18,000	SURESTE	5 - 10	9 - 18
24,000	ESTE	10 - 15	18 - 27
30,000	NORESTE	10 - 15	18 - 27

LO MÁS DESTACADO

ALERTA ROJA. PARA TOMAR ACCIÓN **ALERTA NARANJA. PARA PREPARARSE** **ALERTA AMARILLA. PARA INFORMARSE**

LLUVIAS	Las lluvias más representativas se presentaron sobre las regiones Caribe, Andina y sectores de la Orinoquia. La máxima precipitación se registró en el municipio de Ponedera (Atlántico), con 117.0 mm.
ALERTA ROJA	<ul style="list-style-type: none"> Por niveles altos en el río Atrato a la altura de Quibdó (Chocó). Por alta probabilidad de incendios de la cobertura vegetal en sectores de las regiones Caribe y Andina.
ALERTA NARANJA	<ul style="list-style-type: none"> Por niveles altos en el río Meta. Por probabilidad moderada de incendios de la cobertura vegetal en sectores de las regiones Caribe y Andina. Por probabilidad moderada de deslizamientos de tierra en sectores inestables o de alta pendiente localizados en las regiones Andina, Pacífica y Orinoquia.

Consulte todos los días el pronóstico del tiempo y las alertas hidrometeorológicas vigentes del IDEAM, en un formato de calidad. Alrededor de las 7:30 a. m. está a disposición del público en www.ideam.gov.co. Se puede ver también en dispositivos móviles. [AQUÍ](#)

PRECIPITACIONES

A continuación se relacionan los municipios donde en las últimas 24 horas se registraron precipitaciones iguales o superiores a **30.0 mm.**

DEPARTAMENTO	MUNICIPIO
ANTIOQUIA	Yondó (92.0), Medellín (82.0), Alejandría (66.4), Venecia (46.5), Santo Domingo (45.0), Zaragoza (39.4), Medellín (36.0), Abriaquí (33.0), La Unión (32.2)
ARAUCA	Arauca (64.5), Arauca (64.0)
ATLANTICO	Ponedera (117.0), Candelaria (70.0), Campo De La Cruz (54.0), Manatí (50.3), Puerto Colombia (34.5), Sabanalarga (30.0)
BOLIVAR	Zambrano (63.0), Arjona (59.3), El Carmen De Bolívar (55.0), Simití (55.0)
CASANARE	Sabanalarga (40.0)
CAUCA	Timbiquí (35.0)
CESAR	Agustín Codazzi (90.0), Bosconia (68.0), Valledupar (38.6), Gamarra (33.0), Pelaya (30.0)
CHOCO	Lloró (46.4), Quibdó (43.4)
CORDOBA	Puerto Escondido (35.0), Chinú (33.8)
CUNDINAMARCA	Paratebueno (65.0), Medina (32.0)
GUAVIARE	San José Del Guaviare (65.0)
LA GUAJIRA	San Juan Del Cesar (42.0)
MAGDALENA	Salamina (75.2), Pivijay (71.0), Santa Marta (62.5), Santa Ana (43.0), Pivijay (37.0), Fundación (30.0)
META	Restrepo (57.0), Cumaral (44.0), Villavicencio (43.0), Acacias (35.0), Barranca De Upia (35.0)
NARIÑO	Barbacoas (45.0)
NORTE DE SANTANDER	Sardinata (36.0)
RISARALDA	La Virginia (50.0), Pereira (49.0)
SANTANDER	Chima (34.8)
SUCRE	Sampués (47.0), Corozal (39.4), San Benito Abad (36.0)
TOLIMA	Flandes (40.5), Villahermosa (40.0), Valle De San Juan (30.0)
VALLE DEL CAUCA	Bugalagrande (30.0)

TEMPERATURAS MÁXIMAS

A continuación se relacionan los municipios donde en las últimas 24 horas se registraron temperaturas iguales o superiores a **35.0°C.**

DEPARTAMENTO	MUNICIPIO
AMAZONAS	Leticia (35.8)
ATLANTICO	Manatí (36.4)
BOLIVAR	Zambrano (35.4)
CAUCA	Mercaderes (37.2)
CESAR	Valledupar (38.0), Chiriquán (35.2)
CUNDINAMARCA	Jerusalén (39.6), Puerto Salgar (38.4)
HUILA	Neiva (36.8), Agrado (36.1)
LA GUAJIRA	Riohacha (39.4), Manaure (37.4), Hatonuevo (37.0), Urumita (36.2), Maicao (36.2), Uribe (36.0)
MAGDALENA	Santa Marta (35.4), Pivijay (35.0)
NORTE DE SANTANDER	Cúcuta (36.8)
PUTUMAYO	Villagarzón (37.2)
SANTANDER	Puerto Parra (35.2)
SUCRE	San Benito Abad (35.0)
TOLIMA	Valle De San Juan (38.8), Guamo (37.8), Flandes (37.6), Natagaima (37.4), Saldaña (37.4), Amero (37.2), Espinal (36.4), Ambalema (36.2), Prado (36.0), Ibagué (35.8).

MAPA DE PRECIPITACIÓN DIARIA

Desde las 7:00 a.m. del día jueves 10 de septiembre hasta las 7:00 a.m. del viernes 11 de septiembre de 2015.

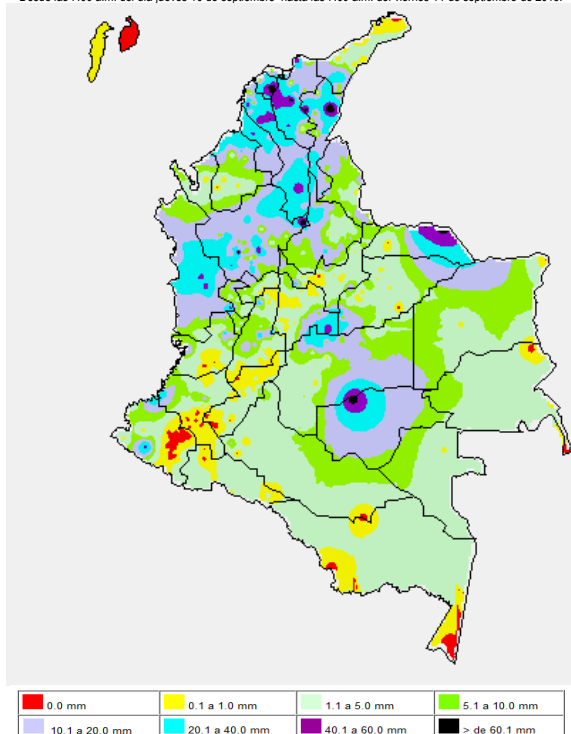

MAPA DE PRECIPITACIÓN ACUMULADA DE LOS ÚLTIMOS 3 DÍAS

Desde las 7:00 a.m. del día martes 08 de septiembre hasta las 7:00 a.m. del día viernes 11 de septiembre de 2015.

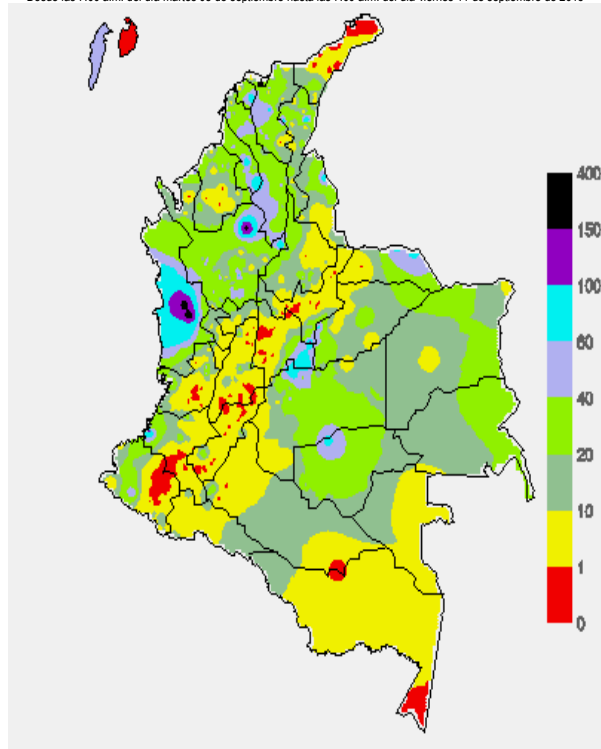

ESTADO DE LOS EMBALSES

A continuación se relacionan los volúmenes útiles diarios (expresados en porcentaje) de acuerdo con información consultada en la siguiente dirección electrónica de XM: <http://ido.xm.com.co/ido/SitePages/hidrologia.aspx?q=reservas>

ZONA	EMBALSE	VOLUMEN ÚTIL DIARIO (%)
ANTIOQUIA	AMANI	24.38
	MIRAFLORES	58.06
	PEÑOL	69.75
	PLAYAS	72.88
	PORCE II	39.49
	PORCE III	24.36
	PUNCHINÁ	39.82
	RIOGRADE2	60.23
	SAN LORENZO	68.73
CARIBE	TRONERAS	29.03
	URRÁ I	64.74
CENTRO	AGREGADO BOGOTÁ	61.05
	NEUSA	69.15
	SISGA	88.89
	TOMINÉ	55.73
	BETANIA	76.10
	MUÑA	100.05
	PRADO	31.98
	TOPOCORO	25.06
	CHUZA	100.86
VALLE DEL CAUCA	ESMERALDA	97.48
	GUAVIO	98.74
	ALTO ANCHICAYÁ	18.80
	CALIMA 1	44.10
	SALVAJINA	14.30

PRONÓSTICO METEOROLÓGICO (Viernes 11 y sábado 12 de septiembre de 2015)

REGIÓN	PRONÓSTICO
SABANA DE BOGOTÁ	VIERNES: En las primeras horas de la mañana se estima predomine el tiempo seco con cielo entre parcial y mayormente cubierto con intervalos soleados, sin embargo no se descartan lloviznas en la zona oriental y norte de la ciudad. Hacia el mediodía y primeras horas de la tarde son previstas lloviznas o lluvias ligeras en zonas del oriente, norte y sur de la ciudad y de la Sabana. Al finalizar la tarde y en horas de la noche se espera que prevalezcan las condiciones de cielo semicubierto y tiempo seco, aunque no se descartan algunas lloviznas esporádicas intermitentes en la zona oriental de la ciudad. La temperatura mínima y máxima se estima entre 10°C y 20°C. SÁBADO: En horas de la mañana se pronostica cielo mayormente despejado con predominio de tiempo seco. En horas de la tarde se espera aumento de nubosidad con lloviznas ligeras y de corta duración, las de mayor persistencia al oriente y sur de la ciudad y de la sabana. En horas de la noche se estima disminución de nubosidad y predominio de tiempo seco. La temperatura del aire variará entre 10°C – 20°C.
ANDINA	VIERNES: En la región Andina se prevén precipitaciones de carácter ligero y moderado en Antioquia, El eje cafetero, los Santanderes y zonas dispersas al occidente de Boyacá, Cundinamarca, Tolima y Huila. En el resto de la región se prevé tiempo seco. En horas de la tarde y la noche Para la región Andina se prevén lluvias de intensidad moderada sobre amplios sectores de Antioquia, los Santanderes, Cundinamarca, Boyacá y occidente del Eje Cafetero. Precipitaciones de menor intensidad se estiman en zonas de montaña de Valle del Cauca, Cauca y Nariño; también son probables lluvias ligeras y dispersas en el norte y oriente Tolima y Huila. SÁBADO: En horas de la mañana se estiman precipitaciones en sectores de Antioquia, Santander, Norte de Santander, Boyacá y oriente de Cundinamarca. En la tarde y durante la noche, se prevén lluvias en sectores de Antioquia, Santander, Norte de Santander, Boyacá, Risaralda y en el centro y oriente de Cundinamarca, en el resto de la región prevalecerán las condiciones secas.
CARIBE	VIERNES: A lo largo de la región Caribe se advierte nubosidad densa con precipitaciones de intensidad moderada a fuerte, temprano en la mañana, salvo en La Guajira donde son estimadas lluvias de menor intensidad. En horas de la tarde a lo largo de la región se prevé que retornen las lluvias, las de mayor intensidad se esperan en sectores del sur de Córdoba, Sucre, Bolívar, amplios sectores de Magdalena, norte y centro de Cesar y algunas zonas del sur de La Guajira. SÁBADO: En la mañana cielo entre parcialmente cubierto y cubierto con lluvias en sectores del Urabá, Córdoba, Bolívar, Magdalena y Cesar. En horas de la tarde y noche se estiman precipitaciones de variada intensidad acompañadas en algunos casos por actividad eléctrica, en zonas del sur y occidente de la región, particularmente en el Urabá, Sucre, Córdoba, Bolívar, Cesar y Magdalena.
ARCHIPIÉLAGO DE SAN ANDRÉS, PROVIDENCIA Y SANTA CATALINA	VIERNES: Cielo semicubierto con precipitaciones durante la tarde y la noche. SÁBADO: Cielo entre parcialmente cubierto y cubierto con lluvias a diferentes horas de la mañana, tarde y noche.

CONTINUACIÓN DEL PRONÓSTICO METEOROLÓGICO

REGIÓN	PRONÓSTICO
MAR CARIBE	<p>VIERNES: En la mayor parte de la zona marítima nacional se prevén condiciones secas, salvo en el área de San Andrés y Providencia y en zonas aledañas a la costa de Bolívar, Sucre, Córdoba y en el Golfo de Urabá donde se esperan precipitaciones en la madrugada y durante las primeras horas de la mañana y luego al final de la tarde y durante la noche, inclusive no se descarta actividad eléctrica.</p> <p>SÁBADO: En gran parte del área predominio de tiempo seco con poca nubosidad, excepto en sectores del archipiélago de San Andrés y Providencia, golfo de Urabá y en cercanías al litoral de Córdoba y Sucre donde se prevén lluvias con probabilidad de tormentas eléctricas, principalmente, en la madrugada, mañana y noche.</p>
PACÍFICA	<p>VIERNES: En la mañana se estima cielo nuboso acompañado de lluvias de variada intensidad al norte de Chocó y lloviznas en algunos sectores de Valle del Cauca, Cauca y noroccidente de Nariño. En horas de la tarde y noche se prevé aumento de nubosidad acompañada de lluvias de variada intensidad sobre la región, incluso con alta probabilidad de actividad eléctrica.</p> <p>SÁBADO: A lo largo de la región se espera cielo entre parcialmente cubierto y cubierto con lluvias intermitentes, acompañadas de actividad eléctrica en Chocó y Valle del Cauca. En áreas de Cauca y Nariño son esperadas precipitaciones a mediados de la tarde y durante algunas horas de la noche.</p>
INSULAR PACÍFICO	<p>VIERNES: En Malpelo se estiman nubes densas a lo largo de la jornada con precipitaciones a diferentes horas. En Gorgona se prevén lluvias en la madrugada, a mediados de la tarde y durante algunas horas de la noche. No se descarta actividad eléctrica.</p> <p>SÁBADO: Malpelo y Gorgona con nubosidad densa y lluvias entre ligeras y moderadas en la madrugada y hasta entrada la mañana y luego al atardecer y durante la noche. Probabilidad de tormentas eléctricas.</p>
OCEANO PACÍFICO	<p>VIERNES: En la mayor parte del Pacífico nacional se estiman condiciones nubosas con lluvias de variada intensidad y probabilidad de actividad eléctrica.</p> <p>SÁBADO: Cielo entre parcialmente nublado y nublado con precipitaciones, acompañadas inclusive de tormentas eléctricas, principalmente en proximidades a la costa.</p>
ORINOQUIA	<p>VIERNES: En horas de la mañana se prevén lluvias ligeras o lloviznas el piedemonte de Meta y Arauca; lluvias de mayor intensidad se esperan al oriente de Vichada. En horas de la tarde y noche se estima que continúen las lluvias sobre el piedemonte y con mayor intensidad al oriente de Vichada.</p> <p>SÁBADO: Cielo entre parcialmente nublado y nublado con precipitaciones en varios sectores, particularmente del oriente y occidente de la región, en la madrugada y primeras horas de la mañana y luego a mediados de la tarde y por la noche. No se descartan tormentas eléctricas.</p>
AMAZÓNICA	<p>VIERNES: Para la región Amazónica, se pronostica tiempo seco en amplios sectores, salvo en sectores dispersos del occidente y oriente de Caquetá, Guaviare y Amazonas donde son probables algunas lluvias ligeras. En horas de la tarde y la noche se estiman precipitaciones en sectores de Guainía, Guaviare, Vaupés y piedemonte de Putumayo, precipitaciones de mayor intensidad se esperan sobre el flanco oriental de Caquetá. Al norte de Amazonas son posibles lloviznas esporádicas.</p> <p>SÁBADO: En la mayor parte de la región se pronostica tiempo seco, excepto en sectores del occidente de Putumayo y Caquetá y en el oriente de Guainía, Vaupés y Amazonas donde se estiman precipitaciones en la madrugada, al finalizar la tarde y durante algunas horas de la noche. No se descarta actividad eléctrica.</p>

ALERTAS VIGENTES Y PRODUCTOS ADICIONALES

Para mayor información sobre el pronóstico del estado del tiempo, informes técnicos diarios, comunicados especiales, mapas diarios de temperaturas máximas y mínimas e información diaria de precipitación se sugiere consultar los siguientes enlaces:

- [MAPA DIARIO DE TEMPERATURA MÁXIMA.](#)
- [MAPA DIARIO DE TEMPERATURA MÍNIMA.](#)
- [INFORMACIÓN DIARIA DE PRECIPITACIÓN Y TEMPERATURA DE LOS PRINCIPALES AEROPUERTOS DEL PAÍS.](#)
- [MOSAICO MAPAS DE PRECIPITACIÓN DIARIA EN MILÍMETROS.](#)

REGIÓN CARIBE

ALERTA ROJA: INCENDIOS DE LA COBERTURA VEGETAL

Amenaza alta de ocurrencia de incendios de la cobertura vegetal en zonas de bosques, cultivos y pastos, localizados en los siguientes municipios y sectores aledaños:

DEPARTAMENTO	MUNICIPIOS
CESAR	Astrea, Chiriguáná.
LA GUAJIRA	Albania, Barrancas, Hato Nuevo, Maicao, Manaure, Riohacha, Uribia.

Especial atención amerita el Parque Nacional Natural de Macuira e Isla Salamanca.

ALERTA ROJA: NIVELES ALTOS EN EL RÍO ATRATO A LA ALTURA DE QUIBDÓ

Continúa el incremento de niveles en el río Atrato a la altura de Quibdó, los niveles han sido los máximos de lo que va corrido del año, estos han alcanzado niveles altos superando la cota de afectación. Los afluentes al río Atrato también han registrado crecientes súbitas, tales como los ríos Quito, Cabí, Andagueda, Mumbí y Mumbaradó. Se recomienda a las entidades locales y los pobladores ribereños de sectores bajos comprendidos entre Quibdó y Riosucio (Chocó), estar atentos al comportamiento del nivel debido al tránsito de la onda de creciente que estará afectando a las viviendas ribereñas durante el fin de semana.

ALERTA NARANJA: INCENDIOS DE LA COBERTURA VEGETAL.

Amenaza moderada de ocurrencia de incendios de la cobertura vegetal en zonas de bosques, cultivos y pastos, localizados en los siguientes municipios y sectores aledaños:

DEPARTAMENTO	MUNICIPIOS
ATLÁNTICO	Barranquilla, Campo De La Cruz, Candelaria, Galapa, Malambo, Palmar De Varela, Polonuevo, Puerto Colombia, Repelón, Sabanalarga, Santo Tomás, Soledad, Tubará.
BOLIVAR	Córdoba, El Carmen De Bolívar
LA GUAJIRA	San Juan del Cesar
SUCRE	Chalán, Colosó, Los Palmitos, Sampués, Tolú.

REGIÓN ANDINA

ALERTA ROJA: INCENDIOS DE LA COBERTURA VEGETAL

Amenaza alta de ocurrencia de incendios de la cobertura vegetal en zonas de bosques, cultivos y pastos, localizados en los siguientes municipios y sectores aledaños:

DEPARTAMENTO	MUNICIPIOS
BOYACÁ	Arcabuco, Buenavista, Caldas, Chiquinquirá, Chiquiza, Firavitoba, Gachantivá, Mariquí, Ráquira, Saboyá, Sáchica, Samacá, San Miguel De Sema, Santa Sofía, Sogamoso, Sora, Sutamarchán, Tinjacá, Villa De Leiva.
CAUCA	Almaguer, Balboa, Bolívar, Florencia, La Sierra, La Vega, Mercaderes, Patía (El Bordo), Popayán, Puracé (Coconuco), Rosas, San Sebastián, Santander De Quilichao, Silvia, Sotará (Paispamba), Sucre, Totoró.
CUNDINAMARCA	Anolaima, Cachipay, Carmen De Carupa, Chaguaní, Fúquene, Guachetá, Guaduas, Jerusalén, La Vega, Nocaima, Pacho, Paime, San Cayetano, San Francisco, Sasaima, Simijaca, Subachoque, Supatá, Útica, Vergara, Villeta, Zipaquirá.
HUILA	Aipe, Altamira, Colombia, Neiva, Palermo, Rivera, Tello, Tesalia.
NARIÑO	Albán (San José), Ancuyá, Arboleda (Berruecos), Belén, Buesaco, Chachagüí, Colón (Génova), Consacá, Cumbitara, El Peñol, El Rosario, El Tablón, El Tambo, Guaitrilla, Imués, La Cruz, La Florida, La Llanada, La Unión, Linares, Los Andes (Sotomayor), Mallama (Piedrancha), Nariño, Ospina, Pasto, Policarpa, Providencia, Samaniego, San Bernardo, San Lorenzo, San Pablo, San Pedro De Cartago (Cartago), Sandomá, Santa Cruz (Guachavés), Sapuyes, Taminango, Tangua, Túquerres, Yacuanquer.
NORTE DE SANTANDER	Bochalema, Chinácota, Ragonvalia, Salazar.
TOLIMA	Alpujarra, Ataco, Carmen De Apicalá, Casabianca, Chaparral, Coyaima, Dolores, Espinal, Guamo, Lérída, Natagaima, Planadas, Prado, Purificación, Rioblanco, Saldaña, Suárez, Valle De San Juan, Villahermosa, Villarrica.
VALLE DEL CAUCA	Bolívar, Buga, Cali, Candelaria, Dagua, El Cerrito, Florida, Ginebra, La Cumbre, Palmira, Pradera, Restrepo, Tuluá.

ALERTA NARANJA: INCENDIOS DE LA COBERTURA VEGETAL

Amenaza moderada de ocurrencia de incendios de la cobertura vegetal en zonas de bosques, cultivos y pastos, localizados en los siguientes municipios y sectores aledaños:

DEPARTAMENTO	MUNICIPIOS
BOYACA	Coper, Cucaita, Motavita, Muzo, Pauna, Sotaquirá, Susacón, Oicatá, Toca, Tuta.
CALDAS	Aranzazu, Belalcázar, Chinchiná, Filadelfia, Manizales, Marulanda, Neira, Riosucio, Villamaría.
CAUCA	Cajibío, Caldon, Corinto, El Tambo, Miranda, Piedadmó.
CUNDINAMARCA	Agua de Dios, Cabrera, Girardot, Guataquí, Lenguaque, Nariño, Nilo, Pandi, Ricaurte, San Bernardo, Tocaima, Villagómez.
HUILA	Agrado, Garzón, San Agustín.
NARIÑO	Funes.
NORTE DE SANTANDER	Arboledas, Cucutilla, La Playa, Pamplona
QUINDIO	Armenia, Buenavista, Calarcá, Circasia, Córdoba, Filandia, Génova, La Tebaida, Montenegro, Pijao, Quimbaya, Salento.
RISARALDA	Balboa, Dosquebradas, La Celia, La Virginia, Marsella, Pereira, Santa Rosa De Cabal.
SANTANDER	Matanza, Tona.
TOLIMA	Alvarado, Anzoátegui, Cajamarca, Casabianca, Coello, Cunday, Espinal, Flandes, Herveo, Ibagué, Icononzo, Melgar, Murillo, Ortega, Piedras, Roncesvalles, Rovira, San Antonio, San Luis, Santa Isabel, Suárez, Valle de San Juan, Villahermosa.
VALLE DEL CAUCA	Alcalá, Ansermanuevo, Argelia, Caicedonia, Calima (El Darién), Cartago, El Águila, El Cario, La Victoria, Obando, Sevilla, Toro, Trujillo, Ulloa, Versalles, Zarzal.

Especial atención ameritan los Parques Nacionales Naturales de Iguaque, Los Nevados, Las Hermosas, Nevado del Huila, Galeras y los Farallones de Cali.

ALERTA NARANJA: DESLIZAMIENTOS DE TIERRA

Amenaza moderada de probabilidad de ocurrencia de deslizamientos de tierra en áreas inestables y de ladera de los municipios de:

DEPARTAMENTO	MUNICIPIOS
ANTIOQUIA	Medellín.
BOYACA	San Luis de Gaceno y Santa María.
CUNDINAMARCA	Medina y Paratebueno.

ALERTA AMARILLA: NIVELES BAJOS EN EL RÍO MAGDALENA

Se mantiene esta alerta dado el descenso moderado en los niveles del río Magdalena a la altura de Barrancabermeja (Santander), con valores que se encuentran por debajo de los promedios mínimos históricos para el mes de septiembre. Se sugiere este nivel de alerta frente a la posibilidad que los niveles continúen descendiendo y generen algunas restricciones en la navegación fluvial en el sector Puerto Salgar - Barrancabermeja.

REGIÓN PACÍFICA

ALERTA NARANJA: DESLIZAMIENTOS DE TIERRA

Amenaza moderada de probabilidad de ocurrencia de deslizamientos de tierra en áreas inestables y de ladera de los municipios de:

DEPARTAMENTO	MUNICIPIOS
CHOCÓ	Alto Baudó (Pie de Pato), Atrato (Yuto), Bagadó, Bajo Baudó (Pizarro), Cértegui, Condoto, El Cantón del San Pablo (Managrú), Istmina, Lloró, Medio Atrato (Beté), Medio Baudó (Boca de Pepé), Medio San Juan (Andagoya), Nóvita, Nuquí, Quibdó, Río Quito (Paimadó), Tadó, Unión Panamericana (Animas).

REGIÓN ORINOQUIA

ALERTA NARANJA: DESLIZAMIENTOS DE TIERRA

Amenaza moderada de probabilidad de ocurrencia de deslizamientos de tierra en áreas inestables y de ladera de los municipios de:

DEPARTAMENTO	MUNICIPIOS
META	Acacías, El Calvario, Restrepo y Villavicencio.

ALERTA NARANJA: NIVELES ALTOS EN EL RÍO META

Se genera la alerta Naranja debido a que en las últimas horas se presenta ascenso en el nivel del río Meta a la altura de la estación Puente Lleras en los municipios de Puerto López y Cabuyaro debido a las lluvias presentadas en el sector. El IDEAM recomienda estar atentos al comportamiento y fluctuaciones en el nivel del río Meta y sus principales afluentes como los ríos Guacavía, Humea, Guatiquía y Guayuriba.

REGIÓN AMAZÓNICA

CONDICIONES NORMALES

MAR CARIBE

ALERTA AMARILLA: PLEAMAR

Hasta el próximo 12 de septiembre se espera una de las pleamares más significativas del mes asociada con la marea astronómica, se recomienda a habitantes costeros estar atentos a la evolución del fenómeno.

ALERTA AMARILLA: TIEMPO LLUVIOSO

Durante el día de hoy se estiman lluvias de variada intensidad, incluso con actividad eléctrica en el centro y occidente del Caribe, tanto en zonas costeras como mar adentro, incluyendo el Golfo de Urabá. Se sugiere a pescadores y usuarios de embarcaciones menores consultar con las Capitanías de puerto antes de zarpar en zonas de inminente tempestad.

OCEANO PACÍFICO

ALERTA AMARILLA: TIEMPO LLUVIOSO

A lo largo de la jornada se estima abundante nubosidad y lluvias con probabilidad de actividad eléctrica sobre el Océano Pacífico colombiano, las de mayor intensidad hacia el norte de la zona. Se sugiere a pescadores y usuarios de embarcaciones menores consultar con las Capitanías de puerto antes de zarpar en zonas de inminente tempestad.

ALERTA ROJA. PARA TOMAR ACCIÓN Advierte a los sistemas de prevención y atención de desastres sobre la amenaza que puede ocasionar un fenómeno con efectos adversos sobre la población, el cual requiere la atención inmediata por parte de la población y de los cuerpos de atención y socorro. Se emite una alerta sólo cuando la identificación de un evento extraordinario indique la probabilidad de amenaza inminente y cuando la gravedad del fenómeno implique la movilización de personas y equipos, interrumpiendo el normal desarrollo de sus actividades cotidianas.

ALERTA NARANJA. PARA PREPARARSE Indica la presencia de un fenómeno. No implica amenaza inmediata y como tanto es catalogado como un mensaje para informarse y prepararse. El aviso implica vigilancia continua ya que las condiciones son propicias para el desarrollo de un fenómeno, sin que se requiera permanecer alerta.

ALERTA AMARILLA. PARA INFORMARSE Es un mensaje oficial por el cual se difunde información. Por lo regular se refiere a eventos observados, reportados o registrados y puede contener algunos elementos de pronóstico a manera de orientación. Por sus características preteritas y futuras difiere del aviso y de la alerta, y por lo general no está encaminado a alertar sino a informar.

CONDICIONES NORMALES Indica que no existe ninguna clase de alerta para la región o zona mencionada.

°C: grados Celsius; m: metros; mm: milímetros; msnm: metros sobre nivel del mar; Km/h: kilómetros por hora

GOES: Geostationary Operational Environmental Satellites (Satélite Geoestacionario Operacional Ambiental).

GOES-13 es el designado GOES-Este, localizado en 75° W sobre el ecuador geográfico.

HLC: hora local colombiana

PNN: Parque Nacional Natural; SFF: Santuario de Fauna y Flora

Omar FRANCO TORRES, Director General
Christian EUSCÁTEGUI COLLAZOS, Jefe Oficina del Servicio de Pronósticos y Alertas

Profesionales de turno:

Juan PEREZ, Claudia TORRES, Oscar MARTINEZ, Sonia BERMUDEZ, Gloria ARANGO, María CUBILLOS y Juan Francisco ALAMEDA.

Internet: <http://www.ideam.gov.co>

Correos electrónicos: servicio@ideam.gov.co, alertas@ideam.gov.co

Calle 25 d # 96b - 70, piso 3. Bogotá, D.C.

Teléfono: 3075625 ext. 1334-1336.

Síganos en: Twitter: @IDEAM Colombia; Facebook: www.facebook.com/ideam.instituto
YouTube: Canal de Instituto IDEAM / <http://www.youtube.com/user/InstitutoIDEAM>